PTG, Neubau Verwaltungsgebäude
Neubau

Bauherr	PTG Projekt- und Transfergesellschaft gemeinützige GmbH
Architekt	Titus Bernhard Architekten BDA, Augsburg
Tragwerksplanung	DR. SCHÜTZ INGENIEURE
Planungszeit	2014 - 2016
Bauzeit	06/2015 - 10/2017
Planungsumfang	Tragwerksplanung Lph 1 - 6, 8
Besonderheiten	Fugenloses Verwaltungsgebäude; Glasfassade entlang des gesamten Erdgeschosses auf der Südseite
Baukosten	ca. 7,0 Mio.

1

1 Entwurfsgrafik - Ansicht von Süden mit Glasfassade
2 Ansicht von Osten nach Fertigstellung
3 Treppenaufgang in Bauphase
4 Grundriss Erdgeschoss
5 Querschnitt Verwaltungsgebäude

2

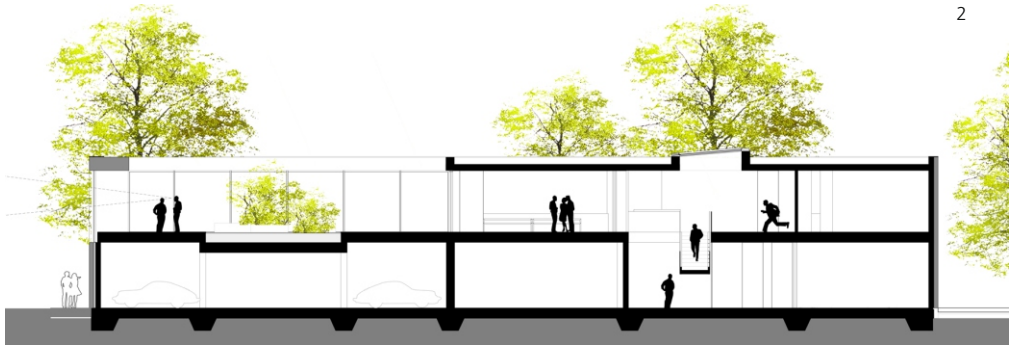

5

3

4